SOCIEDAD DEPORTIVA
ATLETISMO SAN MIGUEL DE OYA
N.I.F. G-36.645.018
Camiño do Currás n.º 34
36390 San Miguel de OYA - VIGO

XL TROFEO DE CAMPO A TRAVÉS EN SAN MIGUEL DE OIA - VIGO

Provincial Escolar XOGADE de Campo a Través

II Circuito Galego de Campo a Través

REGULAMENTO

A Sociedade Deportiva Atletismo San Miguel de Oia, ten o privilexio de convidalos a participar no XL Trofeo de Campo a Través que se celebrará o vindeiro 12 de Febreiro de 2.017 a partires das 10:00 da mañá nos campos Loureiro – Camiño da Verdella de San Miguel de Oia, dacordo coas seguintes normas:

1º A participación está aberta a atletas federados ou non federados con excepción dos atletas españois con axuda económica da RFEA nin atletas extranxeiros que ouberan feito, durante a presente tempada ou as 2 anteriores, unha marca dun valor de 900 puntos ou superior por táboa IAAF vixente (como se detalla no artigo 3.4 do regulamento das competicións da RFEA), salvo permiso expreso concedido. Este punto non é aplicable para atletas (españois ou estranxeiros) con licenza dilixenciada pola Federación Galega de Atletismo.

Celébranse varias carreiras e a hora de saida e distancias a percorrer das probas serán:

HORA	CATEGORÍA	ANO	VOLTAS	DISTANCIA
10:00	CADETE FEMENINO	02-03	1 V. PEQUENA + 1 V. GRANDE	2.100 m.
10:15	CADETE MASCULINO	02-03	1 V. PEQUENA + 2 V. GRANDES	3.700 m.
10:30	INFANTIL FEMININO	04-05	1V. GRANDE	1.575 m.
10:45	INFANTIL MASCULINO	04-05	1V. PEQUENA + 1 V. GRANDE	2.100 m.
11:00	ALEVÍN FEMININO	06-07	2 V. PEQUENAS (A)	1.075 m.
11:10	ALEVÍN MASCULINO	06-07	1 V. GRANDE	1.575 m.
11:20	BENXAMÍN FEMININO	08-09	2V. PEQUENAS (B)	700 m.
11:30	BENXAMÍN MASCULINO	08-09	2V. PEQUENAS (B)	700 m.
11:40	CARREIRA POPULAR (Ambos sexos)	97-ata 1950	5V. GRANDES	8.000 m
12:50	XUVENIL E JUNIOR (Ambos sexos) CATEGORÍA F (Ambos sexos)	98-99-00-01 49 e ant.	1V.PEQUENA + 2V. GRANDES	3.700 m.
13:00	PREBENXAMÍN FEMININO*	10-11	1V. PEQUENA	527 m.
13:10	PREBENXAMÍN MASCULINO*	10-11	1V. PEQUENA	527 m.
13:15	OLÍMPICOS FEMENINO *	12-13-14-15	CIRCUITO CHAN	100 m.
13:20	OLÍMPICOS MASCULINO *	12-13-14-15	CIRCUITO CHAN	100 m.
13:30	**ENTREGA DE PREMIOS**			

*Estas carreiras son de promoción non oficiais.

2º As carreiras están baixo o control técnico do Comité de Xuices da Delegación en Vigo da Federación Galega de Atletismo.

3º Os dorsais serán facilitados pola organización e deberán levarse en toda sua extensión, sen dobreces que dificulten a sua visión po los Xuices, sendo o contrario motivo de descalificación.

4º Tódolos clubes, centros escolares ou agrupacións teñen que estar representados por un delegado que deberá presentarse en secertaría como mínimo media hora antes da hora prevista para o inicio da competición a fin de retirar os dorsais e documentación da mesma.

5º **As inscripcións dos equipos clasificados das fases zonais de Ponteverda que participen no Campionato Provincial Escolar XOGADE faránse a través da plataforma web da R.F.E.A.** https://isis.rfea.es/sirfea2/ antes do martes día 7 de febreiro as 22.00 h., **e para o resto de participantes incluído a carreira absoluta farano na páxina web** Carreiras Galegas tendo como fecha límite o día 8 de Febreiro as 22:00 horas, onde deberán indicar os datos da inscrición requeridos.

6º Premios. Para as categorías hasta cadetes entregaránselle trofeo os tres primeiros de cada categoría e sexo, e medalla ó resto dos participantes, solo na carreira escolar.
Nas categorías Xuvenil e Junior feminimo e masculino, entregaranse trofeos os tres primeiros clasificados de cada categoría.
Na carreira popular entregaranse trofeos os tres primeiros das seguintes categorías, tanto feminino como masculino:

A- Nados entre os anos 1.997 e 1.984.

B- Nados entre os anos 1.983 e 1.975.

C- Nados entre os anos 1.974 e 1.966.

D- Nados entre os anos 1.965 e 1.957.

E- Nados entre os anos 1.956 e 1.950

F- Nados entre os anos 1.949 e anterioes.

7º Os premios individuais non serán acumulables.

8º A proba está cubierta cun seguro de responsabilidade civil obligatorio e seguro de accidentes.

9º A organización desta proba non se fai responsable dos danos morais ou materiais que a sí mesmos ou a outras persoas ocasionen os participantes desta carreira, así como das neglixencias que poidan cometer durante o seu transcurso.

10º As reclamacións sobor de este regulamento e outras incidencias non contempladas no mesmo faranse de acordó cos regulamentos da IAAF, RFEA e FGA en vigor.

11º A inscripción nesta competición implica a aceptación do presente regulamento.

NOTA: Esta proba pertence ao Calendario Oficial da Federación Galega de Atletismo e mediante a súa inscrición o corredor consente expresamente que os seus datos básicos sexan cedidos a esta entidade para a tramitación, ante a compañía de seguros, dos seguros obrigatorios de accidentes e Responsabilidade Civil así como a xestión da licencia de día de ranking popular e probas de ruta. En todo caso e tal como establece a lei de Protección de Datos, o interesado pode exercer no futuro os seus dereitos de acceso, rectificación, cancelación e oposición mediante escrito ou correo electrónico á Federación Galega de Atletismo. Avda. de Glasgow 13 15008 A Coruña.

VºBº a Delegación da FGA en Vigo S.D.A. San Miguel de Oia

O Director Técnico

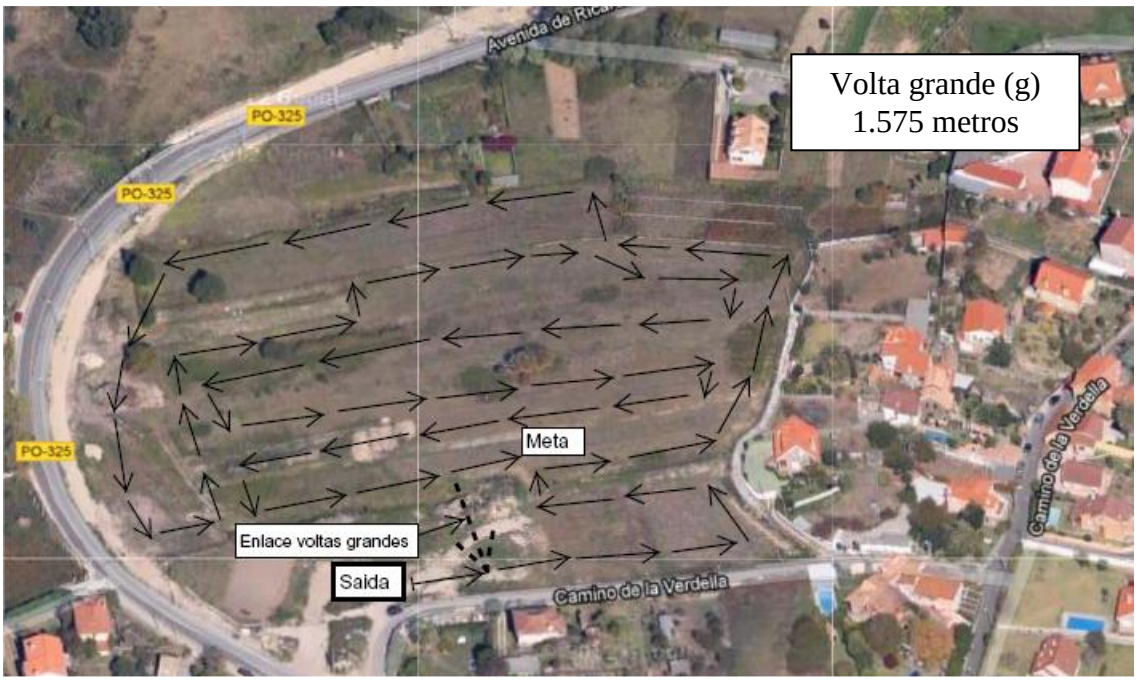
Volta grande (g)
1.575 metros
PO-325
PO-325
PO-325
Meta
Enlace voltas grandes
Saida
Camino de la Verdella
Camino de la Verdella

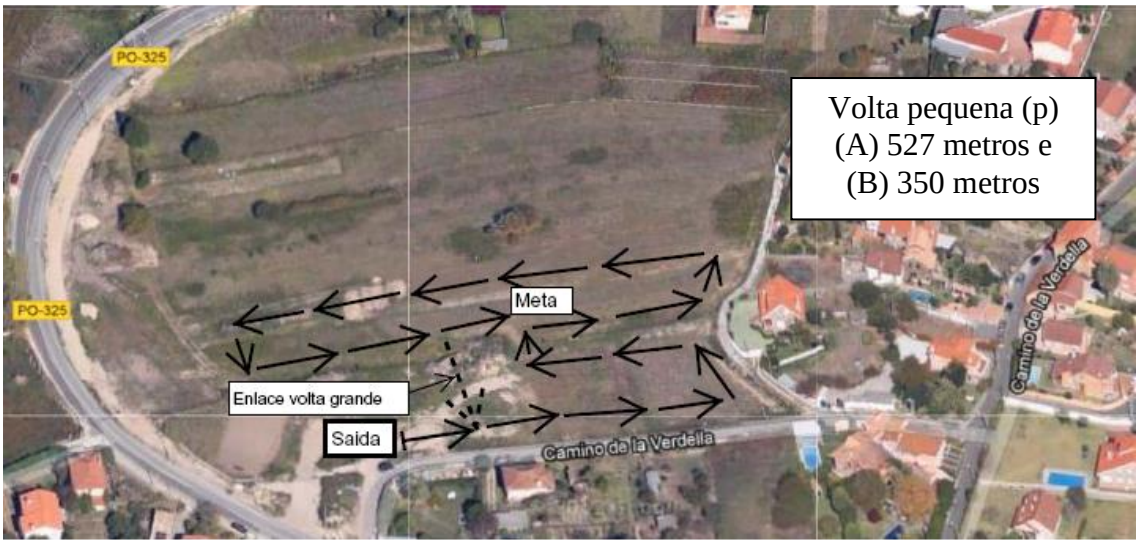
Volta pequena (p)
(A) 527 metros e
(B) 350 metros
PO-325
PO-325
Meta
Enlace volta grande
Saida
Camino de la Verdella
Camino de la Verdella